ZMIANA MIEJSCOWEGO PLANU ZAGOSPODAROWANIA PRZESTRZENNEGO MIASTA PSZÓW

Skala 1:1000

0,5 0 0,5 1 km

LEGENDA:

- granica obszaru objętego miejscowym planem zagospodarowania przestrzennego
- linie rozgraniczające tereny o różnym przeznaczeniu lub tereny o różnych zasadach zagospodarowania
- nieprzekraczalne linie zabudowy
- [1MN, 1U] oznaczenia cyfrowo - literowe terenów zawierające w podanym porządku:
  - 1, 2,... numer porządkowy terenu o danym przeznaczeniu, wyróżniający ten teren spośród innych terenów
  - MN, U... oznaczenie literowe określające rodzaj przeznaczenia terenu

OBIEKTY I OBSZARY PODLEGAJĄCE OCHRONIE NA MOCY PRZEPISÓW ODRĘBNYCH LUB NA MOCY USTALEŃ MIEJSCOWEGO PLANU ZAGOSPODAROWANIA PRZESTRZENNEGO:

- tereny zagrożone ruchami masowymi ziemi
- osuwiska aktywne ciągłe
- osuwiska aktywne okresowo
- osuwiska nieaktywne
- granica obszarów górniczych Rydułtowy I
- granica obszarów górniczych Pszów III
- granica terenów górniczych Rydułtowy I
- granica terenów górniczych Pszów III
- granica złóż węgla kamiennego"Anna"
- granica złóż węgla kamiennego"Anna 1"
- granica złóż węgla kamiennego"Rydułtowy"
- granica złóż węgla kamiennego i metanu "Rydułtowy 1"
- strefa "A1", "A2" ścisłej ochrony konserwatorskiej
- strefa "B1", "B2", "B3" pośredniej ochrony konserwatorskiej
- 1) obiekty zabytkowe wpisane do rejestru zabytków
- 2) obiekty chronione na mocy ustaleń planu
- 3) stanowiska archeologiczne

- UO terenu zabudowy usług oświaty
- UKR terenu zabudowy usług kultu religijnego
- P/U terenu zabudowy produkcyjno - usługowej
- P terenu zabudowy produkcyjnej
- US terenu sportu i rekreacji
- R terenu rolnicze
- RM terenu zabudowy zagrodowej
- ZC terenu cmentarzy
- ZD terenu ogródków działkowych
- ZP terenu zieleni urządzonej
- ZPU terenu zieleni urządzonej z usługami
- Z terenu zieleni nieurządzonej
- ZL terenu lasów
- ZLL terenu dolesień
- WS tereny wód powierzchniowych śródlądowych
- KP teren komunikacji pieszej (przestrzeni publicznej)
- E tereny elektroenergetyki
- G tereny gazownictwa
- W tereny wodociągów
- NO teren gospodarowania odpadami
- IT teren infrastruktury technicznej
- KS tereny komunikacji i parkingów

TERENY KOMUNIKACJI:

- KDGP tereny dróg głównej ruchu przyspieszonego
- KDG teren dróg głównej
- KDZ tereny dróg zbiorczej
- KDL tereny dróg lokalnej
- KDD tereny dróg dojazdowej
- KDW tereny dróg wewnętrznej
- KDX tereny ciągu pieszo-jezdnego
- KDGP/KDZ tereny dróg głównej ruchu przyspieszonego i dróg zbiorczej

OZNCZENIA INFORMACYJNE:

- szyby górnicze
- zlikwidowane szyby górnicze
- orientacyjny przebieg wodociągu magistralnego DN500
- orientacyjny przebieg wodociągu magistralnego DN1000
- orientacyjny przebieg wodociągu magistralnego DN115
- przebieg sieci wodociągowej
- przebieg sieci kanalizacyjnej
- przebieg gazociągu wysokiego ciśnienia DN 300 PN 1,6 MPa
- przebieg sieci gazowej
- przebieg projektowanego gazociągu wysokiego ciśnienia DN 300 PN 6,3 MPa
- przebieg projektowanego gazociągu wysokiego ciśnienia DN 150
- przebieg projektowanego gazociągu wysokiego ciśnienia DN 80
- przebieg sieci ciepłowniczej
- przebieg sieci telekomunikacyjnej
- przebieg sieci elektroenergetycznej
- przebieg istniejącej linii elektroenergetycznej wysokiego napięcia 110 kV

Legenda zmiany planu

- granica obszaru objętego zmianą miejscowego planu zagospodarowania przestrzennego
- teren udokumetowanego złoża metanu "Anna"

WYRYS ZE SUDIUM UWARUNKOWAŃ I KIERUNKÓW ZAGOSPODAROWANIA PRZESTRZENNEGO MIASTA PSZÓW

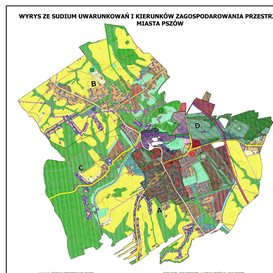

- granice administracyjne miasta
- granice sołectw
- granice jednostek strukturalnych
- 1 – zabudowa mieszkaniowa
- 2 – zabudowa usługowa
- 3 – zabudowa mieszkaniowo-usługowa
- 4 – zabudowa produkcyjna
- 5 – zabudowa mieszkaniowo-usługowa
- granice obszarów górniczych

OBSZARY ZMIAN PRZEZNACZENIA TERENÓW OPRACOWANIA EKOFIZJOGRAFICZNEGO

- E.2.2 Obszary ekofizjograficzne predysponujące do przemian o charakterze antropogenicznym
- E.2.3 Obszary ekofizjograficzne o zwiększonej podatności na przemiany antropogeniczne

OBSZARY I OBIEKTY PODLEGAJĄCE OCHRONIE NA MOCY PRZEPISÓW ODRĘBNYCH

- OW Obszary osuwiskowe
- OZ Tereny zagrożone ruchami masowymi ziemi

KIERUNKI ROZWOJU UKŁADU KOMUNIKACYJNEGO MIASTA

- KDGP Droga – ulica klasyfikacji ogólnomiejskiej
- KDZ Droga – ulica klasyfikacji dzielnicowej

KIERUNKI I ELEMENTY ŁADU PRZESTRZENNEGO

- Granica opracowania
- Granica sołectwa
- Granice strefy "Pszów"
- Granice strefy "Rydułtowy"
- Granice strefy "Kokoszyce"
- Granice strefy "Lubomia"
- Granice strefy "Radoszowy"
- Granice strefy "Kotowice"
- Granice strefy "Kotowy"
- Granice strefy "Kotowy"
- Granice strefy "Kotowy